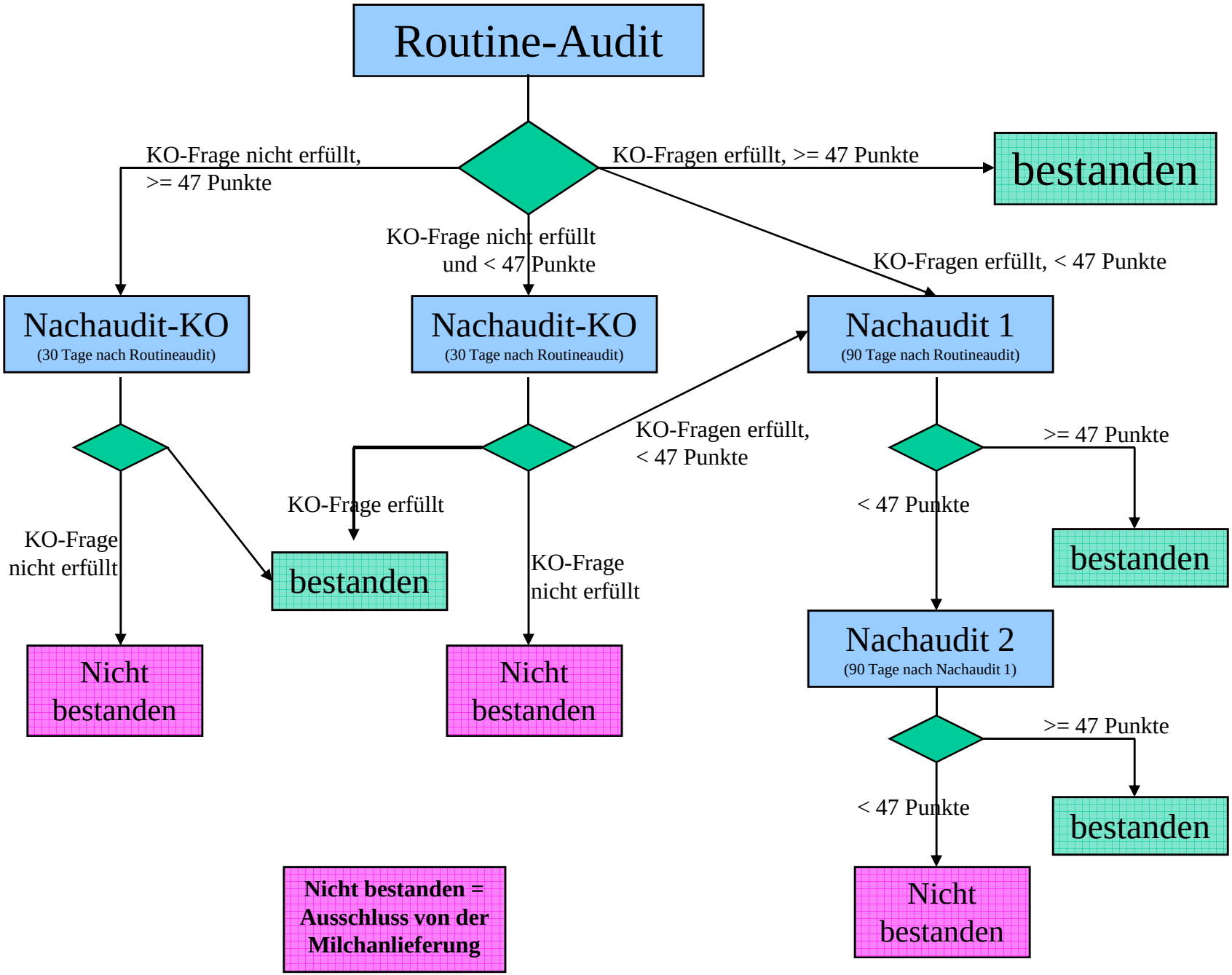
Routine-Audit
KO-Frage nicht erfüllt, >= 47 Punkte
KO-Fragen erfüllt, >= 47 Punkte
bestanden
KO-Frage nicht erfüllt und < 47 Punkte
KO-Fragen erfüllt, < 47 Punkte
Nachaudit-KO
(30 Tage nach Routineaudit)
Nachaudit-KO
(30 Tage nach Routineaudit)
Nachaudit 1
(90 Tage nach Routineaudit)
KO-Fragen erfüllt, < 47 Punkte
>= 47 Punkte
KO-Frage erfüllt
< 47 Punkte
KO-Frage nicht erfüllt
bestanden
bestanden
KO-Frage nicht erfüllt
Nicht bestanden
Nicht bestanden
Nachaudit 2
(90 Tage nach Nachaudit 1)
>= 47 Punkte
< 47 Punkte
bestanden
Nicht bestanden
Nicht bestanden = Ausschluss von der Milchanlieferung